



BORSA İSTANBUL

BİST 100 endeksi günü %0,97 yükselişle 9.132,30 puandan tamamladı. BİST 100 endeksi gün içinde en düşük 8.901,22 en yüksek ise 9.132,30 seviyesinden işlem gördü. Toplam işlem hacmi ise 95,5 milyar TL düzeyinde gerçekleşti.

En fazla işlem gören sektör endeksi 33,0 milyar TL ile BİST SİNAİ endeksi olurken, en fazla değer kazanan sektör endeksi %4,84 ile BİST İLETİŞİM endeksi oldu. En fazla değer kaybeden sektör endeksi ise -%2,05 ile BİST MEN. KIYM. Y. O. endeksi oldu.

XU100 endeksi içerisinde işlem gören 60 hissenin fiyatı yükselirken, 35 hissenin fiyatı düşmüştür. 5 hissenin ise fiyatı değişmemiştir .

Borsa İstanbul'un toplam işlem hacmi bir önceki işlem gününe göre %11,63 düşüyle (-12,6 milyar TL) 95,5 milyar TL oldu. 5 günlük ortalama işlem hacmi 98,5 milyar TL düzeyinde gerçekleşirken son gün işlem hacmi ortalamaya göre %3,02 düşüş kaydetmiştir.

PİYASA GÜNDEMİ

Bu sabah Asya piyasaları genel olarak yükseliyor. Cumartesi günü Çin maliye bakanlığının yapacağı basın toplantısında yeni teşviklerin gelip gelmeyeceği merak ediliyor. Amerika'da borsalar, bugün açıklanacak TÜFE öncesinde yeni zirve seviyelerinden kapanış gerçekleştirdi. ABD tüketicici fiyat verilerinin enflasyonun daha da ılımlı hale geldiğini göstermesi ve Fed'in önümüzdeki aylarda beklenen faiz indirimlerini desteklemesi bekleniyor. Geçen haftaki işgücü raporunun ardından 50bp faiz indirimi olasılığının neredeyse ortadan kalkmıştı.

Yurtiçinde ise dün borsada geniş bir bant hareketi gördük. Kapanışa yakın gelen alımların etkisiyle günü yükselişle tamamlamayı başaran endeks için bugün saat 10:00'da açıklanacak TÜİK/Sanayi Üretimi ile işsizlik oranı verileri önemli olacaktır. Özellikle geçen hafta açıklanan Eylül/PMI endeksindeki çok düşüşün ardından sanayi üretimi verisinin önemi artmıştır. Veri sonrası hareketlenmesini beklediğimiz BİST100 için henüz erken ve 3.çeyrek bilanço beklentilerinin şekillenmesi bekleniyor olsa da bir dip oluşumu olasılığından bahsetmek mümkün. Teknik olarak ise 8900-9000 destek bölgesi olarak kabul edilebilir.

DÖVİZ PİYASASI

| | Son | Gün % | Haf.% | Ay % |
|--------|---------|-------|-------|-------|
| USDTRY | 34,2344 | -0,09 | 0,05 | 0,49 |
| EURTRY | 37,4915 | -0,43 | -0,95 | -0,32 |
| GBPTRY | 44,7900 | -0,36 | -1,45 | 0,44 |
| EURUSD | 1,0940 | -0,38 | -0,95 | -0,86 |
| GBPUSD | 1,3071 | -0,25 | -1,47 | -0,02 |

DÖVİZ SEPETLERİ

| | Son | Gün % | Haf. % | Ay % |
|---------------------|----------|-------|--------|------|
| Döviz Sepeti | 35,9665 | 0,16 | -0,29 | 0,34 |
| Dolar Endeksi (DXY) | 102,8680 | 0,38 | 1,19 | 1,15 |

TAHVİL PİYASASI

| Tahvil Faizleri | Son | Ö.Gün | Ö.Haf. | Ö.Ay |
|-------------------|-------|-------|--------|-------|
| TL Referans Faiz | 49,8% | 50,0% | 49,8% | 52,2% |
| Türkiye 2 Yıllık | 37,4% | 37,7% | 37,5% | 37,8% |
| Türkiye 10 Yıllık | 24,6% | 26,4% | 24,8% | 24,0% |
| Almanya 10 Yıllık | 2,3% | 2,3% | 2,1% | 2,2% |
| ABD 2 Yıllık | 4,0% | 4,0% | 3,6% | 3,6% |
| ABD 10 Yıllık | 4,1% | 4,0% | 3,8% | 3,6% |
| ABD10y 2y Farkı | 3,4bp | 7,1bp | 14,2bp | 3,7bp |

EMTİA PİYASASI

| Emtia | Son | Gün % | Haf. % | Ay % |
|------------|---------|-------|--------|------|
| Altın Ons | 2.607,7 | -0,55 | -1,92 | 4,08 |
| Gümüş Ons | 30,5 | -0,56 | -4,20 | 7,60 |
| Brent | 76,5 | -1,08 | 2,53 | 6,66 |
| Gram Altın | 3.013,9 | -0,91 | -1,96 | 7,98 |

BORSA İSTANBUL ENDEKSLERİ

| Performans | Kapanış | İşlem Hacmi | Gün % | Haf. % | Ay % | Yb % |
|------------------------|---------|----------------|--------|--------|---------|--------|
| BİST-100 | 9.132 | 71.283.568.977 | 1,0 | 1,3 | -5,8 | 22,3 |
| BİST-30 | 10.171 | 56.018.292.587 | 1,3 | 1,3 | -4,2 | 26,8 |
| BİST Sanayi | 12.138 | 33.038.109.329 | 0,6 | 0,6 | -7,9 | 5,3 |
| BİST Banka | 13.207 | 18.887.991.937 | 1,3 | 2,9 | -2,0 | 51,5 |
| BİST Tüm | 10.453 | 95.533.990.124 | 0,8 | 1,3 | -6,3 | 21,9 |
| Son ve Önceki Dönem | | Son | Ö. Haf | Ö. Ay | Yılbaşı | Ö. Yıl |
| Yab.Takas Oranları (%) | | 37,76 | 38,36 | 38,46 | 37,95 | 35,18 |

BİST 100 ENDEKSİ

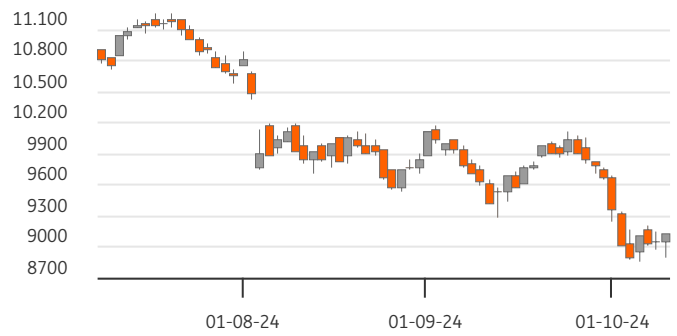

BİST-100 EN ÇOK DÜŞENLER

| | Değ.% | Kapanış | Hacim | Hacim | Kapanış | Değ.% | |
|-------|-------|---------|-------|-------|---------|--------|------|
| MPARK | -9,94 | 321,25 | 346,8 | TCELL | 3.885 | 87,05 | 5,71 |
| BTCIM | -5,68 | 159,40 | 202,3 | KARSN | 1.207 | 14,97 | 6,17 |
| BINHO | -3,96 | 315,00 | 148,4 | MGROS | 927 | 447,00 | 4,14 |
| ODAS | -3,01 | 5,80 | 410,5 | AEFES | 555 | 198,50 | 3,76 |
| PAPIL | -2,31 | 76,00 | 41,9 | OBAMS | 484 | 39,30 | 7,67 |

BİST-100 PARA GİRİŞİ

BİST-100 EN ÇOK YÜKSELENLER

| | Değ. % | Kapanış | Hacim | Hacim | Kapanış | Değ.% | |
|-------|--------|---------|---------|-------|---------|--------|-------|
| OBAMS | 7,67 | 39,30 | 484,0 | YKBNK | 6.997 | 26,36 | -1,42 |
| KARSN | 6,17 | 14,97 | 1.206,6 | THYAO | 6.421 | 270,25 | -0,18 |
| TCELL | 5,71 | 87,05 | 3.885,3 | ISCTR | 4.140 | 12,63 | 0,96 |
| CIMSA | 5,23 | 32,98 | 323,9 | AKBNK | 3.903 | 57,20 | 2,05 |
| SKBNK | 4,59 | 4,10 | 283,6 | TCELL | 3.885 | 87,05 | 5,71 |

BİST-100 HACMİ EN YÜKSEKLER

| | Değ. % | Kapanış | Hacim | Hacim | Kapanış | Değ.% | |
|-------|--------|---------|---------|-------|---------|--------|-------|
| OBAMS | 7,67 | 39,30 | 484,0 | YKBNK | 6.997 | 26,36 | -1,42 |
| KARSN | 6,17 | 14,97 | 1.206,6 | THYAO | 6.421 | 270,25 | -0,18 |
| TCELL | 5,71 | 87,05 | 3.885,3 | ISCTR | 4.140 | 12,63 | 0,96 |
| CIMSA | 5,23 | 32,98 | 323,9 | AKBNK | 3.903 | 57,20 | 2,05 |
| SKBNK | 4,59 | 4,10 | 283,6 | TCELL | 3.885 | 87,05 | 5,71 |

| BİST-100 | 2022/12 | 2023/12 | 2024/06 | 3 Yıl Ort | Cari |
|---------------------|---------|---------|---------|-----------|------|
| F/K Oranı | 6,07 | 9,52 | 10,70 | 8,8% | 9,65 |
| PD/DD Oranı | 1,55 | 1,27 | 2,01 | 1,6% | 1,84 |
| Net Kar Marjı | 10,3% | 12,2% | 11,5% | 11,3% | 24,8 |
| Aktif Karlılığı | 6,1% | 4,6% | 4,2% | 4,9% | 8,9 |
| Özsermaye Karlılığı | 32,7% | 22,1% | 23,5% | 26,1% | 26,9 |

| Endeks ve Döviz Sözleşmeleri | Gün % | Açık Pozis. (AP) | AP Değ. |
|------------------------------|-------|------------------|---------|
| F_XU0301024 | 1,15 | 512.352 | 16.485 |
| F_XAUUSD1024 | -0,17 | 106.518 | 18 |
| F_USDTRY1024 | -0,21 | 1.111.248 | -3.943 |
| F_EURUSD1024 | -0,17 | 16.960 | 918 |
| F_EURTRY1024 | -0,41 | 6.342 | -9 |

| Ülke | Endeks | Kapanış | Gün % | Haf.% | Ay % |
|-----------|------------|---------|-------|-------|-------|
| ABD | S&P 500 | 5.792 | 0,7% | 1,4% | 5,9% |
| | DOW 30 | 42.512 | 1,0% | 0,7% | 4,1% |
| | NASDAQ | 18.292 | 0,6% | 2,0% | 8,3% |
| Fransa | CAC40 | 7.560 | 0,5% | -0,2% | 1,8% |
| Almanya | DAX | 19.255 | 1,0% | 0,5% | 4,4% |
| İngiltere | FTSE | 8.244 | 0,6% | -0,6% | -0,3% |
| Japonya | NIKKEI 225 | 39.278 | 0,9% | 1,6% | 8,5% |





BİST ENDEKSLERİ DESTEK DİRENÇ - HAREKETLİ ORTALAMA - PERFORMANS TABLOSU

| Endeks | Kapanış | Destekler | | | Pivot | Dirençler | | Hareketli Ortalamalar | | | Performans | | | |
|--------|-----------|-----------|-----------|-----------|-----------|-----------|-----------|-----------------------|-----------|-------|------------|--------|---------|----------|
| | | Destek 2 | Destek 1 | | | Direnç 1 | Direnç 2 | 5 HO | 20 HO | 50 HO | Gün. % | Haf. % | Aylık % | Yıllık % |
| XU100 | 9.132,30 | 8.824,19 | 8.978,25 | 9.055,27 | 9.209,33 | 9.286,35 | 9.043,28 | 9.542,69 | 9.779,15 | 1,0% | 1,3% | -5,8% | 11,5% | |
| XU050 | 8.140,83 | 7.856,83 | 7.998,83 | 8.069,83 | 8.211,83 | 8.282,83 | 8.051,15 | 8.496,23 | 8.675,66 | 1,1% | 1,3% | -5,0% | 14,0% | |
| XU030 | 10.171,20 | 9.802,03 | 9.986,61 | 10.078,91 | 10.263,49 | 10.355,79 | 10.045,84 | 10.593,04 | 10.763,21 | 1,3% | 1,3% | -4,2% | 18,2% | |
| XUSIN | 12.137,65 | 11.831,14 | 11.984,39 | 12.061,73 | 12.214,98 | 12.292,32 | 12.089,66 | 12.728,67 | 13.174,06 | 0,6% | 0,6% | -7,9% | -9,1% | |
| XUMAL | 10.555,66 | 10.126,63 | 10.341,15 | 10.448,40 | 10.662,92 | 10.770,17 | 10.399,76 | 10.917,21 | 11.019,34 | 1,1% | 2,3% | -3,6% | 25,8% | |
| XBANK | 13.206,63 | 12.532,11 | 12.869,37 | 13.038,00 | 13.375,26 | 13.543,89 | 12.935,00 | 13.673,36 | 13.699,98 | 1,3% | 2,9% | -2,0% | 56,8% | |

BİST 30 HİSSELERİ DESTEK DİRENÇ - HAREKETLİ ORTALAMA - PERFORMANS TABLOSU

| Hisse | Kapanış | Destekler | | | Pivot | Dirençler | | Hareketli Ortalamalar | | | Performans | | | |
|-------|---------|-----------|----------|--------|--------|-----------|----------|-----------------------|--------|-------|------------|--------|---------|----------|
| | | Destek 2 | Destek 1 | | | Direnç 1 | Direnç 2 | 5 HO | 20 HO | 50 HO | Gün. % | Haf. % | Aylık % | Yıllık % |
| AKBNK | 57,20 | 53,00 | 55,10 | 56,15 | 58,25 | 59,30 | 54,96 | 58,50 | 58,36 | 2,1% | 8,2% | -1,5% | 85,0% | |
| ALARK | 86,35 | 83,85 | 85,10 | 85,95 | 87,20 | 88,05 | 86,03 | 91,23 | 95,95 | -0,1% | 1,8% | -7,2% | -27,8% | |
| ASELS | 58,75 | 57,08 | 57,92 | 58,38 | 59,22 | 59,68 | 58,97 | 58,77 | 58,14 | 1,0% | 4,5% | 4,9% | 34,1% | |
| ASTOR | 69,75 | 67,02 | 68,38 | 69,67 | 71,03 | 72,32 | 71,00 | 76,89 | 78,31 | -1,3% | -2,0% | -16,5% | -42,5% | |
| BIMAS | 485,00 | 460,67 | 472,83 | 482,42 | 494,58 | 504,17 | 477,90 | 530,92 | 547,05 | 0,3% | 4,1% | -10,8% | 58,3% | |
| DOAS | 217,00 | 207,00 | 212,00 | 214,60 | 219,60 | 222,20 | 213,50 | 217,78 | 221,79 | 1,6% | 2,7% | -0,7% | -1,2% | |
| EKGYO | 9,99 | 9,42 | 9,70 | 9,85 | 10,13 | 10,28 | 9,93 | 11,20 | 11,42 | 1,8% | -6,2% | -17,4% | 22,0% | |
| ENKAI | 46,00 | 44,40 | 45,20 | 45,60 | 46,40 | 46,80 | 45,54 | 46,68 | 47,02 | 0,6% | -0,1% | -6,1% | 44,3% | |
| EREGL | 47,56 | 46,88 | 47,22 | 47,50 | 47,84 | 48,12 | 49,00 | 49,78 | 49,58 | -0,2% | -7,0% | 1,8% | 11,2% | |
| FROTO | 963,00 | 910,33 | 936,67 | 950,33 | 976,67 | 990,33 | 910,60 | 911,08 | 913,14 | 3,3% | 9,4% | 5,0% | 18,4% | |
| GARAN | 120,10 | 110,63 | 115,37 | 117,73 | 122,47 | 124,83 | 115,34 | 117,60 | 115,25 | 4,2% | 3,9% | 11,2% | 152,2% | |
| HEKTS | 4,01 | 3,90 | 3,96 | 3,99 | 4,05 | 4,08 | 4,03 | 4,22 | 4,20 | 0,0% | 1,0% | -3,0% | -53,9% | |
| ISCTR | 12,63 | 12,10 | 12,36 | 12,50 | 12,76 | 12,90 | 12,47 | 13,20 | 13,37 | 1,0% | -0,2% | -2,5% | 34,2% | |
| KCHOL | 182,80 | 174,40 | 178,60 | 180,70 | 184,90 | 187,00 | 177,42 | 180,98 | 186,19 | 2,1% | 4,6% | 2,3% | 21,5% | |
| KONTR | 40,90 | 39,74 | 40,32 | 40,64 | 41,22 | 41,54 | 40,74 | 43,06 | 47,55 | 0,0% | 0,0% | -14,6% | -54,0% | |
| KOZAL | 20,30 | 19,78 | 20,04 | 20,17 | 20,43 | 20,56 | 20,38 | 22,72 | 23,79 | 0,9% | -10,0% | -10,7% | -25,6% | |
| KRDMD | 25,10 | 24,25 | 24,67 | 24,91 | 25,33 | 25,57 | 25,38 | 25,24 | 25,07 | 1,9% | -1,5% | 12,5% | -17,6% | |
| MGROS | 447,00 | 411,00 | 429,00 | 438,50 | 456,50 | 466,00 | 434,90 | 474,02 | 494,11 | 4,1% | 2,8% | -6,9% | 12,5% | |
| PETKM | 19,78 | 19,11 | 19,45 | 19,61 | 19,95 | 20,11 | 19,67 | 22,02 | 22,47 | 1,9% | -1,9% | -17,0% | -14,7% | |
| PGSUS | 232,70 | 224,30 | 228,50 | 230,60 | 234,80 | 236,90 | 230,12 | 239,43 | 231,15 | 1,0% | 3,4% | -0,4% | 51,8% | |
| SAHOL | 94,10 | 86,37 | 90,23 | 92,17 | 96,03 | 97,97 | 90,57 | 94,80 | 93,08 | 3,3% | 6,1% | 1,2% | 69,0% | |
| SASA | 4,11 | 3,98 | 4,04 | 4,10 | 4,16 | 4,22 | 4,12 | 4,24 | 4,74 | -0,7% | 2,2% | -9,7% | -27,1% | |
| SISE | 39,48 | 38,41 | 38,95 | 39,21 | 39,75 | 40,01 | 39,35 | 41,08 | 42,34 | 0,8% | -1,0% | -4,2% | -23,6% | |
| TCELL | 87,05 | 81,65 | 84,35 | 85,75 | 88,45 | 89,85 | 84,61 | 91,72 | 97,01 | 5,7% | -3,2% | -9,2% | 67,1% | |
| THYAO | 270,25 | 262,58 | 266,42 | 268,83 | 272,67 | 275,08 | 270,80 | 285,13 | 290,79 | -0,2% | -0,5% | -6,5% | 18,9% | |
| TOASO | 192,40 | 181,47 | 186,93 | 190,17 | 195,63 | 198,87 | 193,88 | 211,39 | 228,52 | 3,2% | -3,9% | -11,5% | -27,5% | |
| TTKOM | 44,80 | 42,93 | 43,87 | 44,61 | 45,55 | 46,29 | 45,26 | 49,33 | 49,78 | 0,7% | -5,9% | -10,8% | 104,4% | |
| TUPRS | 153,00 | 149,00 | 151,00 | 152,10 | 154,10 | 155,20 | 152,74 | 154,19 | 152,40 | -0,5% | -0,3% | 2,0% | 18,2% | |
| ULKER | 129,00 | 125,27 | 127,13 | 128,07 | 129,93 | 130,87 | 129,96 | 142,00 | 150,74 | 0,5% | 0,3% | -14,3% | 48,8% | |
| YKBNK | 26,36 | 25,05 | 25,71 | 26,23 | 26,89 | 27,41 | 26,71 | 28,93 | 29,63 | -1,4% | -2,9% | -11,7% | 48,5% | |





BİST 30 HİSSELERİ TEMEL VERİLER

| Hisse | Çarpanlar | | Piy.Değ.(Mn USD) | | Karlılık | | | | Büyüme | | | Borç. | YP |
|--------|-----------|-------|------------------|--------------------|----------------|-----------------|-------------|---------------|------------------|--------------|----------------|-----------------|-------------------|
| | F/K | PD/DD | Cari | Son Bilanço Dönemi | Aktif Karlılık | Özser. Karlılık | FAVÖK Marjı | Net Kar Marjı | Net Satış Çeyrek | FAVÖK Çeyrek | Net Kar Çeyrek | Net Borç /FAVÖK | Net Poz. (Mn USD) |
| AKBNK | 4,99 | 1,35 | 8.694 | 10.141 | 1,3% | 12,3% | - | 33,0% | 1,7% | - | -17,1% | - | 432 |
| ALARK | 21,80 | 0,76 | 1.098 | 1.424 | -2,2% | -3,4% | 8,7% | 8,7% | 29,8% | - | - | - | -121 |
| ASELS | 28,17 | 2,39 | 7.831 | 8.136 | 2,8% | 4,8% | 26,3% | 11,8% | 17,6% | 39,8% | 49,6% | 1,49 | 721 |
| ASTOR | 13,45 | 4,21 | 2.035 | 2.894 | 7,8% | 11,3% | 34,2% | 12,8% | -17,9% | 1,2% | 6,8% | -0,66 | 51 |
| BIMAS | 15,57 | 3,32 | 8.608 | 10.076 | 6,1% | 15,2% | 3,6% | 4,1% | -2,9% | -13,5% | 7,6% | 1,81 | -6 |
| DOAS | 3,85 | 0,98 | 1.395 | 1.768 | 9,1% | 15,4% | 13,5% | 5,1% | 5,3% | 10,7% | -38,2% | 0,37 | -28 |
| EKGYO | - | 0,52 | 1.110 | 1.124 | 0,5% | 1,2% | 18,1% | 5,9% | 115,1% | 140,1% | 4,9% | -1,15 | - |
| ENKAI | 12,69 | 1,13 | 8.068 | 7.520 | 4,2% | 5,4% | 25,1% | 26,9% | 29,9% | 100,0% | 35,6% | -5,36 | 434 |
| EREGL | 9,28 | 0,77 | 4.866 | 5.675 | 3,3% | 5,4% | 12,7% | 8,7% | 1,5% | -15,0% | -21,7% | 2,55 | 38 |
| FROTO | 7,45 | 3,87 | 9.878 | 12.010 | 7,5% | 27,4% | 6,8% | 5,6% | -20,7% | -32,8% | -38,6% | 2,80 | -2.038 |
| GARAN | 5,15 | 1,81 | 14.745 | 14.374 | 2,3% | 19,2% | - | 47,2% | 24,2% | - | 0,9% | - | 849 |
| HEKTS | - | 4,18 | 988 | 985 | -4,8% | -17,2% | -15,2% | -59,2% | -16,7% | - | - | - | -89 |
| ISCTR | 4,52 | 1,11 | 9.230 | 12.065 | 1,2% | 11,8% | - | 50,2% | -14,9% | - | 7,5% | - | -173 |
| KCHOL | 12,30 | 0,98 | 13.550 | 17.513 | 0,1% | 0,5% | 5,6% | 0,0% | 6,8% | -25,3% | -88,8% | 2,23 | 203 |
| KONTR | 36,15 | 6,40 | 777 | 1.004 | 6,4% | 26,6% | 23,0% | 17,9% | 76,6% | 239,4% | -13,7% | 4,72 | -11 |
| KOZAL | - | 2,61 | 1.900 | 2.079 | -1,1% | -1,2% | 29,9% | -1,9% | -34,3% | -24,5% | - | -3,03 | -8 |
| KRDMD | 21,26 | 0,63 | 572 | 748 | -3,6% | -6,6% | 4,7% | -8,4% | -16,4% | -65,6% | - | -0,01 | -486 |
| MGROS | 14,97 | 1,78 | 2.366 | 2.922 | 2,4% | 7,6% | 5,5% | 0,9% | 13,2% | 539,1% | -55,1% | -0,52 | 49 |
| PETKM | 3,15 | 0,82 | 1.465 | 1.678 | 3,0% | 6,6% | 3,6% | 9,0% | 4,2% | - | 79,3% | 47,75 | -1.180 |
| PGSUS | 5,80 | 1,95 | 3.401 | 3.470 | 0,3% | 1,1% | 30,4% | 15,0% | 52,8% | 583,2% | - | 3,88 | -610 |
| SAHOL | - | 0,77 | 5.777 | 6.172 | -0,4% | -4,1% | 8,5% | -1,0% | 2,2% | -25,8% | - | 0,50 | 724 |
| SASA | 5,59 | 1,77 | 5.200 | 7.228 | 9,7% | 23,4% | 17,9% | 19,1% | -5,3% | -16,7% | -82,0% | 8,49 | -2.468 |
| SISE | 10,62 | 0,73 | 3.535 | 4.682 | 1,7% | 3,8% | 6,3% | 5,7% | -5,0% | -15,0% | -7,0% | 6,26 | 28 |
| TECELL | 9,86 | 1,26 | 5.598 | 6.739 | 2,6% | 6,1% | 50,0% | 8,7% | 4,3% | 19,0% | 1,7% | 0,81 | -237 |
| THYAO | 2,05 | 0,67 | 10.902 | 12.974 | 3,6% | 9,0% | 18,6% | 16,6% | 24,2% | 119,8% | 338,5% | 1,85 | -7.708 |
| TOASO | 9,89 | 2,41 | 2.812 | 5.176 | 6,2% | 15,5% | 12,0% | 5,4% | -34,9% | -40,1% | -57,7% | -0,04 | 261 |
| TTKOM | 7,38 | 1,27 | 4.583 | 5.147 | 1,5% | 3,6% | 40,9% | 4,3% | 9,0% | 40,0% | 25,6% | 1,38 | -31 |
| TUPRS | 6,34 | 1,27 | 8.617 | 9.710 | 1,8% | 3,6% | 6,8% | 2,6% | 6,3% | 29,0% | 1.341,0% | -0,78 | 47 |
| ULKER | 6,76 | 1,97 | 1.392 | 1.913 | 6,0% | 24,0% | 19,4% | 8,2% | -28,0% | -31,8% | -46,4% | 1,88 | -268 |
| YKBNK | 3,63 | 1,22 | 6.509 | 8.694 | 1,0% | 10,8% | - | 20,2% | -7,9% | - | -31,1% | - | 235 |

TEMETTÜ TAKVİMİ

| Kod | Piyasa Değeri (Bin TL) | Net Kar (Bin TL) | Brüt Tem. Tutarı (Bin TL) | Tem. Dağ. Oranı | Hisse Başına Brüt Tutar | Hisse Başına Net Tutar | Tem. Verimi | Tem. Dağıtım Tarihi | Tem. Ödeme Kalan Gün | Tem. Ödeme Bilgisi |
|-------|------------------------|------------------|---------------------------|-----------------|-------------------------|------------------------|-------------|---------------------|----------------------|--|
| GOKNR | 8.680.000,00 | 645.877,81 | 105.000 | 38,54% | 0,30 | 0,27 | 1,21% | 15.10.2024 | 6 | Taksit : 15.10.2024 |
| OBAMS | 18.841.275,13 | 350.676,57 | 308.501 | 24,12% | 0,64 | 0,58 | 1,64% | 15.10.2024 | 6 | 15.10.2024 |
| SANFM | 4.524.000,00 | 42.573,91 | 3.000 | 6,83% | 0,02 | 0,02 | 0,07% | 15.10.2024 | 6 | 15.10.2024 |
| BVSAN | 3.024.920,00 | 84.161,12 | 28.878 | 11,72% | 0,77 | 0,69 | 0,95% | 21.10.2024 | 12 | 21.10.2024 |
| GRSEL | 13.096.800,00 | 722.493,73 | 40.000 | 3,69% | 0,39 | 0,35 | 0,31% | 21.10.2024 | 12 | Taksit : 21.10.2024 - 20.06.2024 |
| BRKSN | 831.168,00 | 27.732,34 | 5.200 | 7,37% | 0,17 | 0,15 | 0,63% | 22.10.2024 | 13 | Taksit : 22.10.2024 - 25.07.2024 |
| MEDTR | 4.964.680,00 | 38.568,14 | 35.000 | 135,31% | 0,29 | 0,26 | 0,70% | 23.10.2024 | 14 | 23.10.2024 |
| OSMEN | 3.580.000,00 | 204.193,61 | 93.000 | 18,38% | 3,39 | 3,05 | 2,60% | 25.10.2024 | 16 | Avans : 31.01.2024 - 25.10.2024 - 29.07.2024 - 29.05.2024 |
| AGYO | 1.848.646,80 | 21.401,51 | 26.334 | 4,05% | 0,10 | 0,10 | 1,42% | 30.10.2024 | 21 | 30.10.2024 |
| PCILT | 2.237.998,50 | 221.562,55 | 100.000 | 32,27% | 0,84 | 0,76 | 4,47% | 30.10.2024 | 21 | 30.10.2024 |



ŞİRKETLERDEN HABERLER

| | |
|-------|--|
| ALTNY | 09.10.2024 21:34 Altınay Savunma Teknolojileri A.Ş. Halka Arzdan Elde Edilen Fonun Kullanım Yerlerine İlişkin Rapor Haberin Devamı |
| PASEU | 09.10.2024 19:40 Pasifik Eurasia Lojistik Dış Ticaret A.Ş. Tescil Hakkında Haberin Devamı |
| KAREL | 09.10.2024 19:19 Karel Elektronik Sanayi ve Ticaret A.Ş. Sermaye Artırımından Elde Edilen Fonun Kullanımına İlişkin Rapor Haberin Devamı |
| BRISA | 09.10.2024 19:14 Brisa Bridgestone Sabancı Lastik San.Ve Tic.A.Ş. Genel Kurul kararları aleyhine dava açılması - ara karar istinaf başvurusu Haberin Devamı |
| TABGD | 09.10.2024 19:10 TAB Gıda Sanayi Ve Ticaret A.Ş. 09.10.2024 tarihli Pay Geri Alım İşlemleri Haberin Devamı |
| GSRAY | 09.10.2024 18:41 Galatasaray Sportif Sınai ve Ticari Yatırımlar A.Ş. 01.06.2023-31.05.2024 Dönemi Faaliyet Raporu Haberin Devamı |
| ATAKP | 09.10.2024 18:40 Atakey Patates Gıda Sanayi Ve Ticaret A.Ş. 09.10.2024 tarihli Pay Geri Alım İşlemleri Haberin Devamı |
| THYAO | 09.10.2024 18:33 Türk Hava Yolları Anonim Ortaklığı 09.10.2024 Tarihli Hisse Geri Alım İşlemleri Hakkında Bildirim Haberin Devamı |
| LKMNH | 09.10.2024 18:30 Lokman Hekim Engürüsağ Sağlık Turizm Eğitim Hizmetleri ve İnşaat Taahhüt A.Ş. Hisse Geri Alımı Haberin Devamı |
| INVES | 09.10.2024 18:30 Investco Holding A.Ş. Pay Geri Alım İşlemleri Hk Haberin Devamı |
| ADGYO | 09.10.2024 18:22 Adra Gayrimenkul Yatırım Ortaklığı A.Ş. Payların Geri Alınmasına İlişkin Bildirim Haberin Devamı |
| ALARK | 09.10.2024 18:20 Alarko Holding A.Ş. Pay Geri Alım İşlemleri Haberin Devamı |
| KRVGD | 09.10.2024 18:16 Kervan Gıda Sanayi Ve Ticaret A.Ş. 09.10.2024 TARİHLİ PAY GERİ ALIMI HAKKINDA, Haberin Devamı |
| CEMZY | 09.10.2024 18:16 Cem Zeytin A.Ş. Pay Geri Alım Programı Hk Haberin Devamı |
| AKFYE | 09.10.2024 18:14 Akfen Yenilenebilir Enerji A.Ş. Tahsisli Sermaye Artırımında Elde Edilecek Fonun Kullanım Yerine İlişkin Yönetim Kurulu Raporu Haberin Devamı |
| ORGE | 09.10.2024 18:00 Orge Enerji Elektrik Taahhüt A.Ş. Pay Alım Satım Bildirimi Haberin Devamı |
| QUAGR | 09.10.2024 17:41 QUA Granite Hayal Yapı ve Ürünleri Sanayi Ticaret A.Ş. Pay Alım Satım Bildirimi Haberin Devamı |
| GARAN | 09.10.2024 17:33 Türkiye Garanti Bankası A.Ş.,Çağdaş Faktoring A.Ş.,Deniz Finansal Kiralama A.Ş.,Halk Yatırım Menkul Değerler Anonim Şirketi,TF Varlık Kiralama A.Ş.,Merkezi Kayıt Kuruluşu A.Ş.,QUA Granite Hayal Yapı ve Ürünleri Sanayi Ticaret A.Ş.,Nurol Varlık Kiralama A.Ş.,QNB Finans Varlık Kiralama A.Ş.,Emlak Katılım Varlık Kiralama A.Ş.,Emlak Varlık Kiralama A.Ş.,Birleşik İpotek Finansmanı A.Ş. Borçlanma Araçları, Yatırım Fonları ve Varant İtf/Kupon/Getiri/Nakdi Uzlaşma Ödeme İşlemleri Haberin Devamı |
| KOCMT | 09.10.2024 17:29 Koç Metalurji A.Ş. Osmaniye Haddehane Yatırımı hk Haberin Devamı |
| ENSRI | 09.10.2024 17:19 Ensari Deri Gıda Sanayi ve Ticaret A.Ş. Pay Alım Satım Bildirimi Haberin Devamı |



ING Yatırım Menkul Değerler A.Ş.

Unvan : ING Yatırım Menkul Değerler A.Ş.
Adres : Reşit Paşa Mahallesi Eski Büyükdere Cad. No:8 Kat:10 34467 Sarıyer/İstanbul
E-Posta : ingyatirim@ingyatirim.com.tr
Tel : 0850 222 0 600

YASAL UYARI

Bu Bülten; bir veya daha fazla sermaye piyasası aracı veya bunları ihraç eden ortaklıklar ve kuruluşlar ile piyasa eğilimleri hakkında, belirli bir kişiye veya mali durumları, risk ve getiri tercihleri benzer nitelikteki bir gruba yönelik olmamak kaydıyla, ING Yatırım Menkul Değerler A.Ş. müşterilerine ve/veya dağıtım kanallarına yönelik olarak ING Yatırım Menkul Değerler A.Ş.'nin anlaşmalı olduğu dışarıdan hizmet sağlayıcı kuruluşlar tarafından hazırlanmakta olup, Bu Bülten içerisinde sunulan bilgi, analiz, veri ve yorumlar yatırım danışmanlığı faaliyeti kapsamında değildir. Bu Bülten; genel nitelikte yorum ve tavsiye sunulması amacıyla, sermaye piyasası araçlarının mevcut veya gelecekteki fiyat veya değerlerine ilişkin araştırmalardan veya diğer bilgilerden yararlanılarak genel yatırım tavsiyesi olarak hazırlanmaktadır. Yatırım danışmanlığı hizmeti, yetkili kuruluşlar tarafından kişilerin risk ve getiri tercihleri dikkate alınarak kişiye özel sunulmakta olup, genel yatırım tavsiyeleri ise kişiye özel olmayan yatırım stratejileri veya tavsiyeleri içermektedir. Bu sebeple, Bu Bülten içerisinde sunulan bilgi, analiz, veri ve yorumlar mali durumunuz ile risk ve getiri tercihlerinize uygun olmayabileceği gibi, sadece Bu Bülten'e dayanılarak yatırım kararı verilmesi beklentilerinize uygun sonuçlar doğurmayabilir.

